A l'escola estem fent revistes.

Ara n'hi han 4: The JEMP's World, Magic planet, una que encara no té nom i Mundo Revista. La gent que les fa són: Aida, A.J., Alejandro, Nora, Emma, Júlia S, Mar, Paloma, Elena, Júlia P. Silvana, Nisrin i Marid.

També estem fent uns catàlegs, de disfresses i un de dracs. Els estan fent l'A.J, la Mar, la Julia P., la Julia S., la Nora, la Emma, la Maria, l'Aida, l'Estrella i la Nisrin.

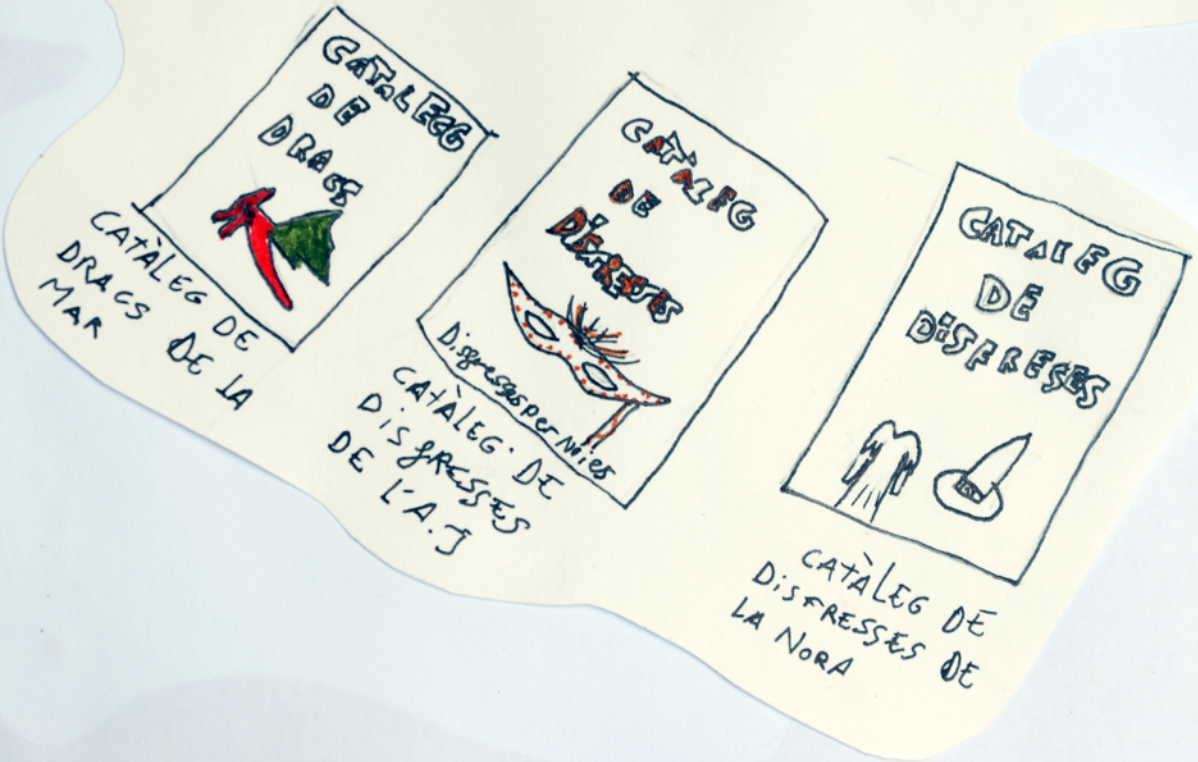

Quan es estiu en Agost amb els meus pares

ens anem a pobles per passar una setmana

de vacances, ensanem a la platja i estem

a un hotel.

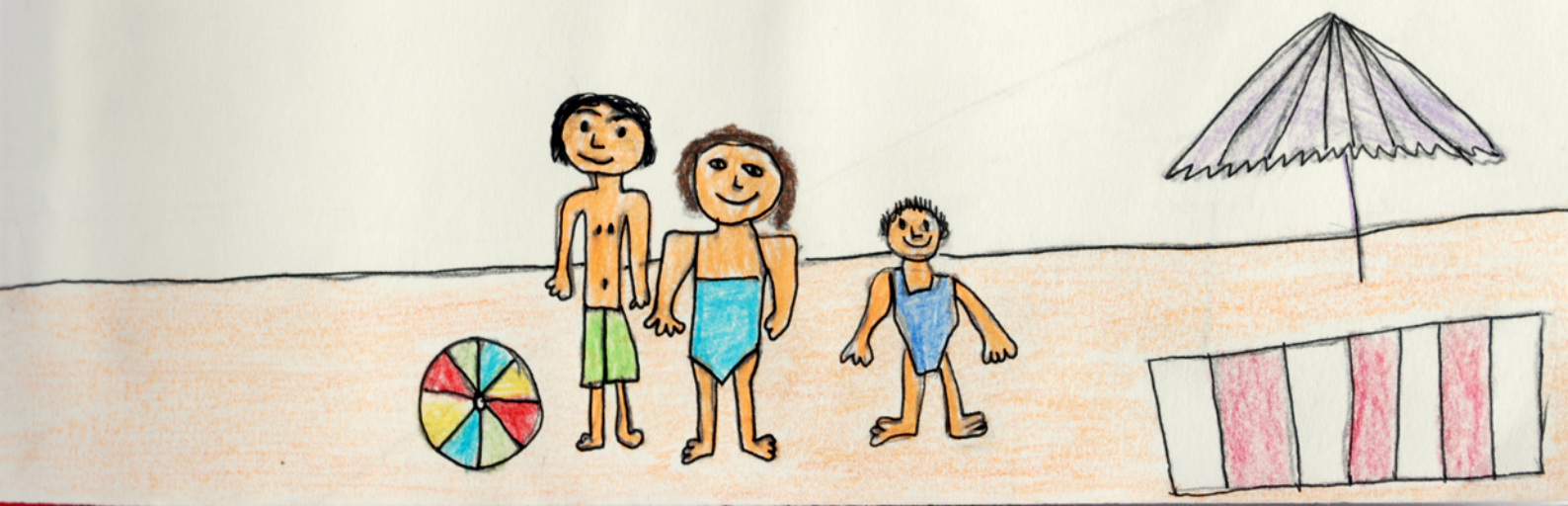

Jo cada dia per anar al cole haig d'agafar el cotxe.

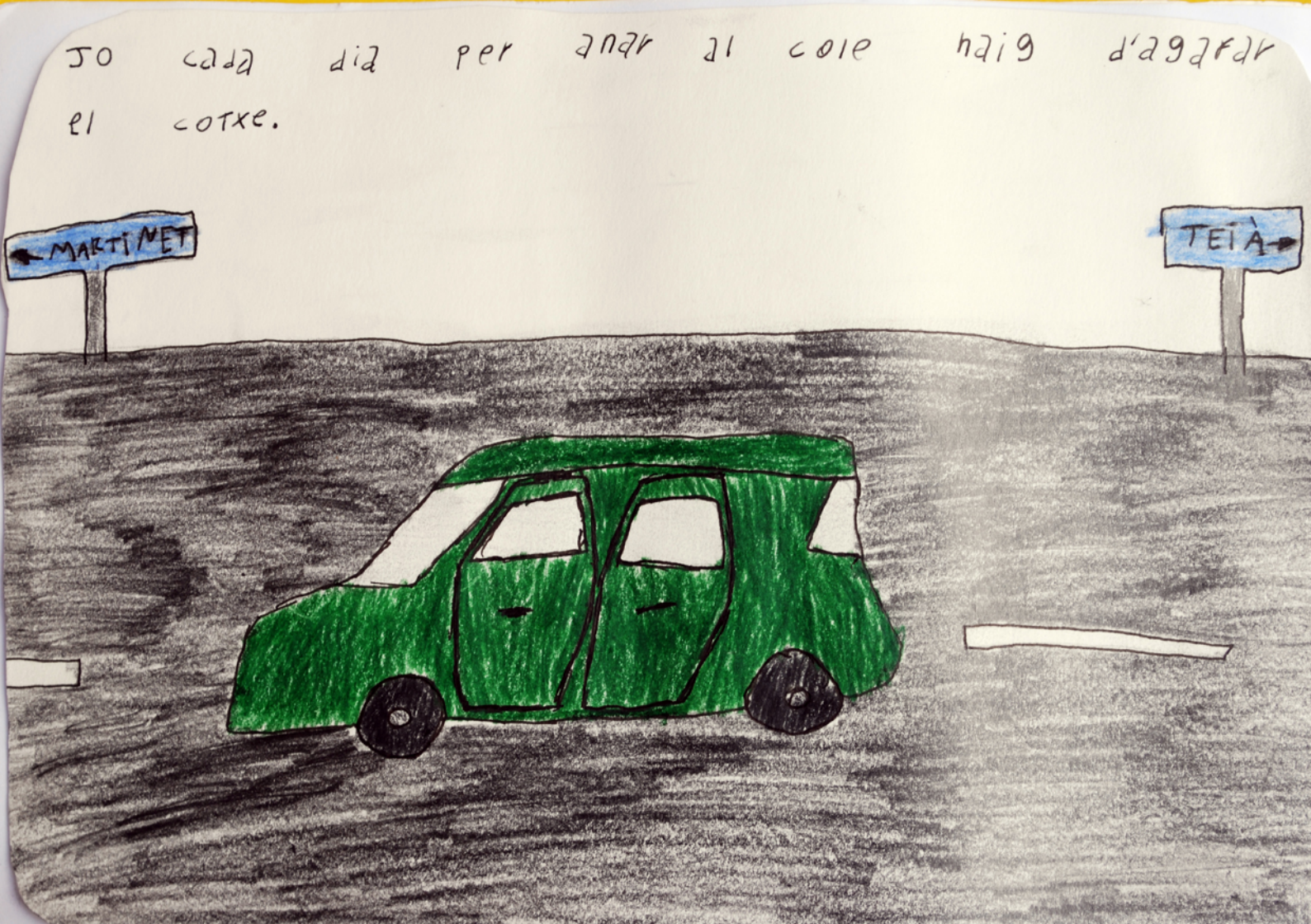

Aqui Hi HA una gesta que es diu sant Joan. Em aquesta gesta es tinem petards i es fa una fogera amb els Mobles vells que ja no vols. Hi Han Petards que sam Molt bonics Peno Hi Han de altres que fan molt soroll.

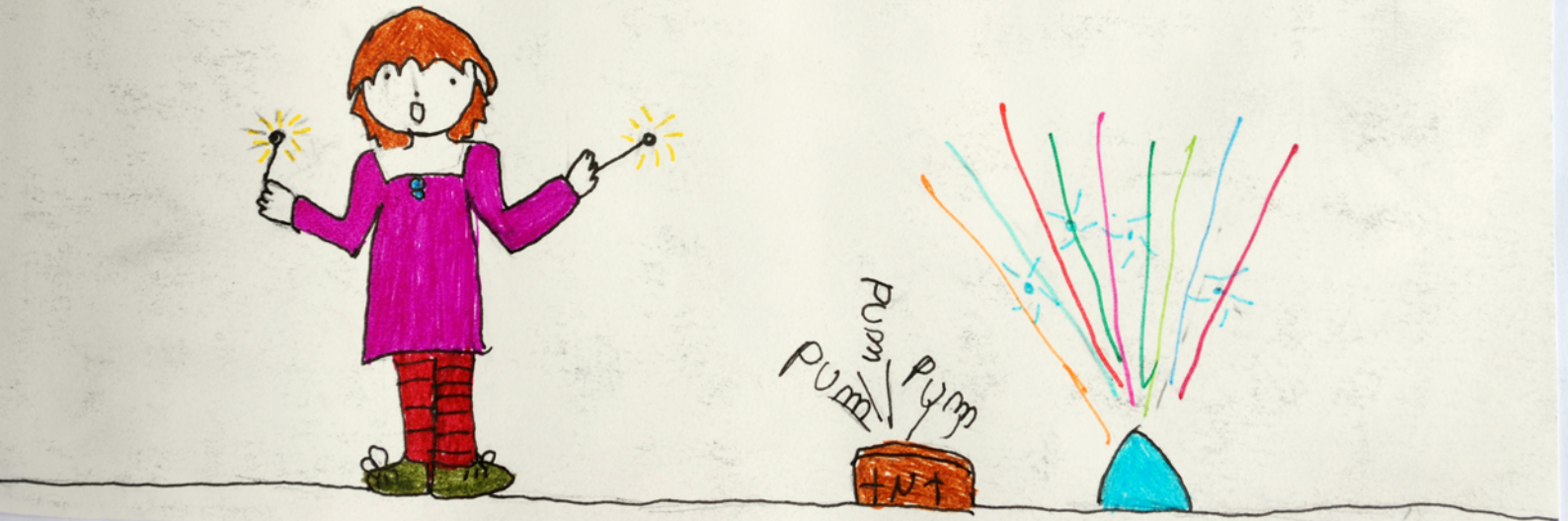

Avant arriba l'estiu an la meva terrasa poso una pisàna de plastic. plena d'aigua on jugo amb la meva germana.

I a quan arriba l'estiu a vegades
me'n vaig a un camping. Un camping
es com un bosc que te piscina i al
costat te una platja i tu poses en
el bosc una tenda de campanya i
dorms alla.

G F E D C B A
ڤ ف ع د ت ب أ
N M L K J I H
ن ه ل ك ج ا خ
T S R Q P O Ñ
ز س ر ب ف
Z Y X W V U
ي

EL DIA 12 DE FEBRER DE 2010 LA MAR, LA SILVANA I LA A.J VAN VENIR A CASA MEVA A CELEBRAR EL CARNAVAL.
DIA 13 PER LA NIT VAM ANAR A LA CAVALGATA DE BARCELONA L'A.J VA ANAR DISFREZADA DE ESTUDIANT DE HOWARTS. LA MAR, LA SILVANA I JO DE NENES MORTES GOTIQUES. A BARCELONA ESTAVA GRANITZANT, VOL DIR QUE DEL CEL QUEIEN GOTES D'AIGUA CONGELADES

Aquí a l'hivern que sol ser desde el mes de Novembre al febrer hem arribat a estar a -3° i ara anem amb bufandes de llana, jerseis, samarretes de mànega llarga, guants i gorros per abrigar-nos.

Guants

Jersei

Bufanda

Aida

Gorro

En els carrer posen contenedors per recidar, un es de paper i cartró, un altre de vidre, un altre de plàstic, després hi ha un altre per posar roba per els pobres i un altre per llençar les sobres de el menjar.

El calendari: dels matins

Dilluns Dimarts Dimecres Dijous Divendres

de 9:00 a 9:20 h

Parlem

de 9:20 a 11:00

cales de projectes

11 a 12

Esmorzem i juguem a fora

12 a 13 anglès

12 a 13 idees del grup

12 a 13 Històries matemàtiques

12 a 13 música

12 a 13 presentem cales

El calendari: de les tardes

dilluns
de 15:15
ha 16:30 h
Espai
bruit i
tallers

Dimarts
de 15:15
ha 16:30 h
Espai
bruit i
tallers

dimecres
de 15:15
ha 16:30 h
treball
del cos

dijous
de 15:15
ha 16:30 h
Espai bruit
i tallers

divendres
de 15:15
ha
16:30 h
Espai
bruit
i tall-
ers

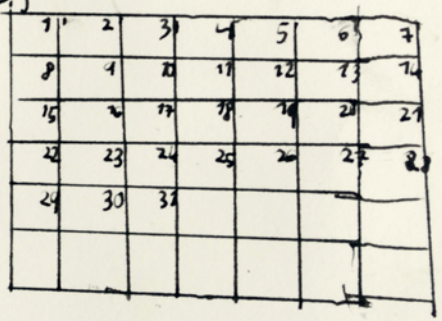

De 16:30 a 17 cada dia
(menys el dimarts)
llegim " la historia interminable

BILLETS

5 euros

10 euros
20 euros
50 euros
100 euros
200 euros
500 euros

Aquí quan anem a comprar i vendre s'utilitza el euro. Hi han monedes i billets.

MONEDES

1 euro
2 euros
1 cèntim
2 cèntims
5 cèntims
10 cèntims
20 cèntims
50 cèntims

2 euros

1 euro

50 cèntims

20 cèntims

10 cèntims

5 cèntims

2 cèntims

1 cèntim

Quan arribo al cole deixo la motxila a la meva cistella. A la cistella també guardo las ~~jaquetas~~ ~~jerseis~~ etc.

Tenim un costum que es diu "Reis mags"
consisteix en que la nit del 5 de Gener els Reis
mags hi porten regals. Hi ha un rei Negre que
es diu Baltassar, un altre que es diu Gaspar
i l'ultim Melcior.

Nosaltres esmorzem fruita a l'escola.

Tenim unes llistes on ens apuntem a un dia i aquell dia preparem l'esmorzar i fregem els bols que hem utilitzat.

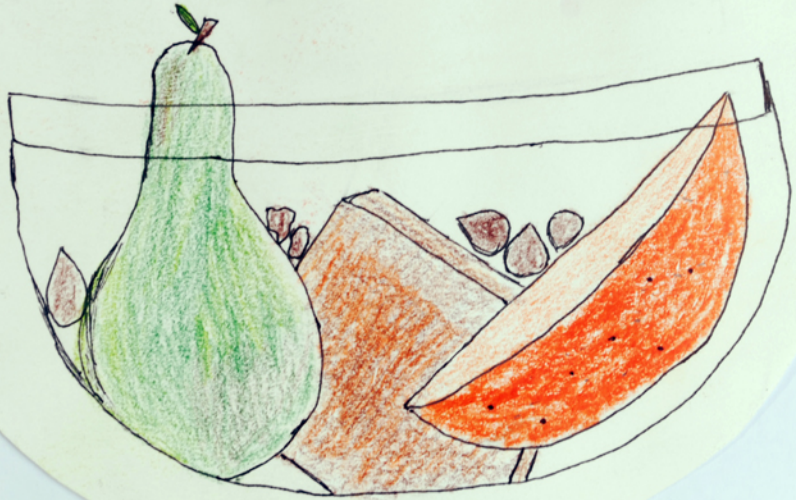

Estem fent una exposició que es diu: STINKY BABYS. Son uns dibuixos de bebes molt fastigosos i apestosos. L'estem fent ya, el Pol, el Jon, el Guillem i l'Ilias.

aquí fem mitja per fe un buf, bufandas, gorros, i monedes.

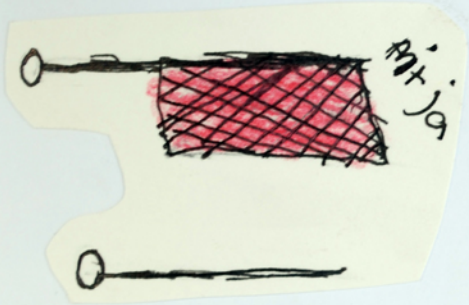

El pa amb tomàquet és un entrant molt típic de Catalunya.

es pot menjar amb formatge i embotits

Els calçots es fan de pobles petits de pagès, allà es fan petites festes on només es mengen calçots i carn

La botifarra catalana amb mongetes és un plat molt conegut a Catalunya.

es pot menjar amb: patates i allioli

La crema catalana són unes postres molt típiques en restaurants de catalunya

L'all i oli és una salsa que pot acompanyar cantitat de coses

AL MARROC QUANT ET CAU UNA DENT LATIR

AL SOSTRE DELA CASA

ELS DIMECRES FEM TREBALL LCOS. US PREG-
UNTAREU QUÈÉS EL TREBALLDELCOS?ÉS COM
GIMNSTICA PERO ENS DEIXEN JUGARTOTEL
QUEVULGUEM I SALTEM I TAMBEFEM
PIROETESÍ JUGEM A POLISICACOS.

M'agraderia que hi hagués una màquina que ens transportes per casa de les amigues

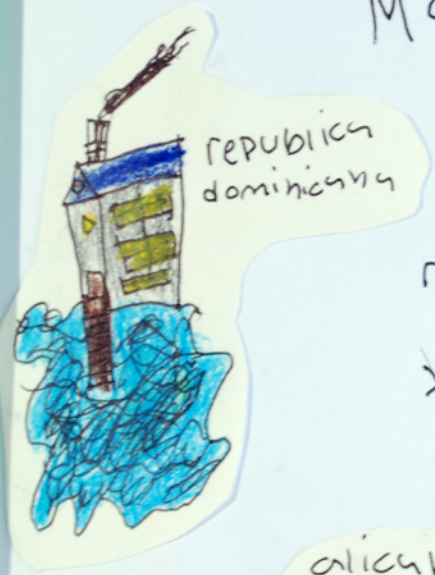

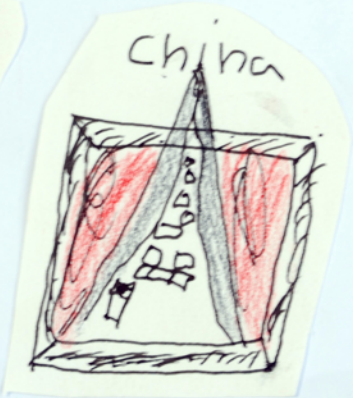

Isabella

M'agradaria que la meva ciutat (les cases i els edificis) fos feta de cabanes als arbres, és a dir que tots els edificis estarien a dalt dels arbres. M'agradaria viure aquí

M'agradaria que en els parcs hi hagués rampes grans per tirar-se amb monopatí i una pista per patinar.

M'agradaria que als carres no hi haguessin cotxes, i aixis els nens puguessin jugar.

Porteria

Corda de saltar.

M'agradaria que al costat del cole hi hagues una Pista de moto Patins

MEGUSTARÍA QUE HUBIERAN TUBOS PARA TRANSPORTARME A CASA.

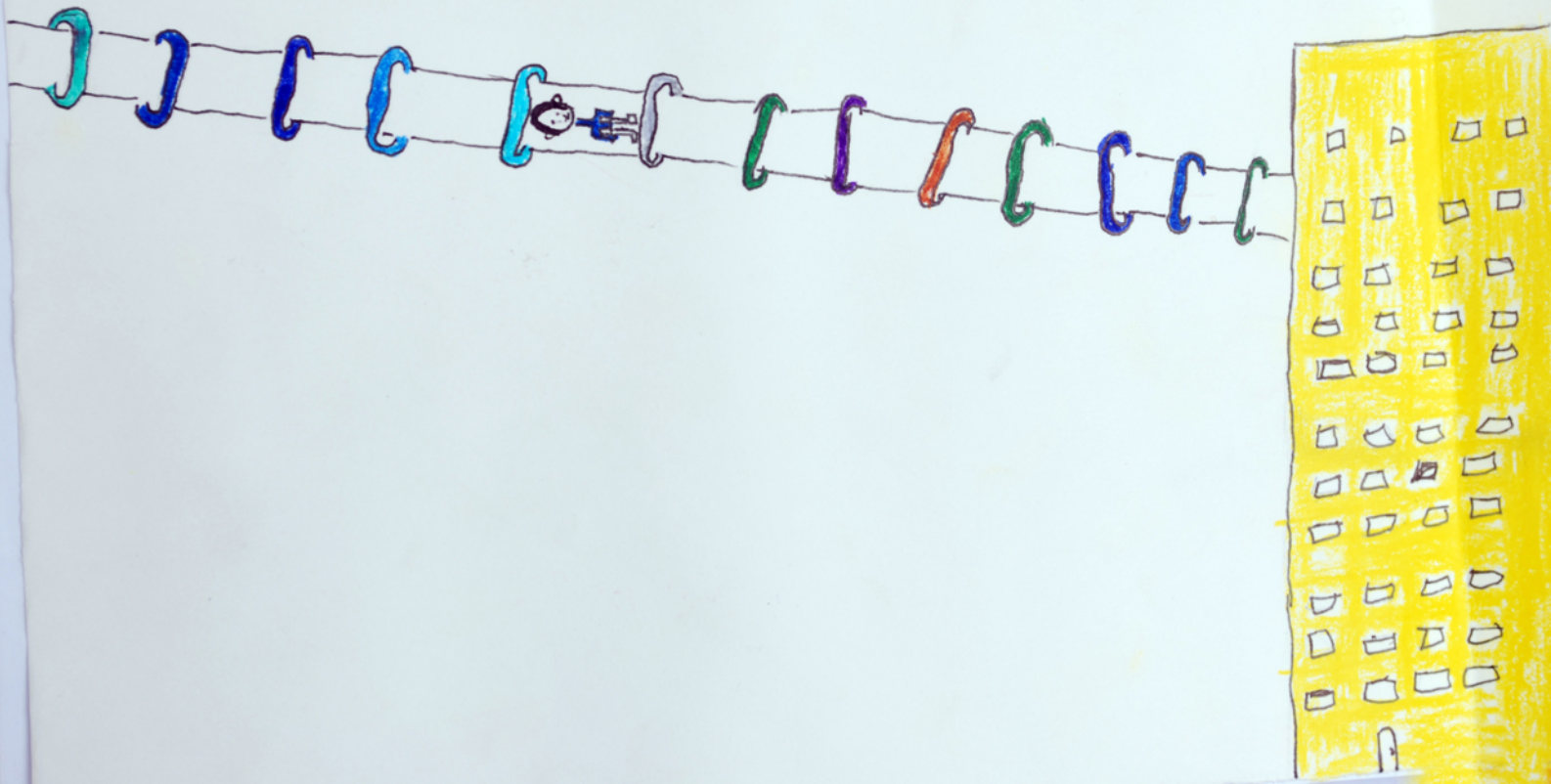

MEGUSTARIA QUE ENBENTAN LOS COCHES BOLADORES ¡YA

Mà gradaria que hi hagés illes flotants. Així podríem anar on volguessim sense sortir de casa.

M' agradaria que en els parcs hi hagués una rampa gegant perque les meves amigues i jo poguessim tirar nos per ella.

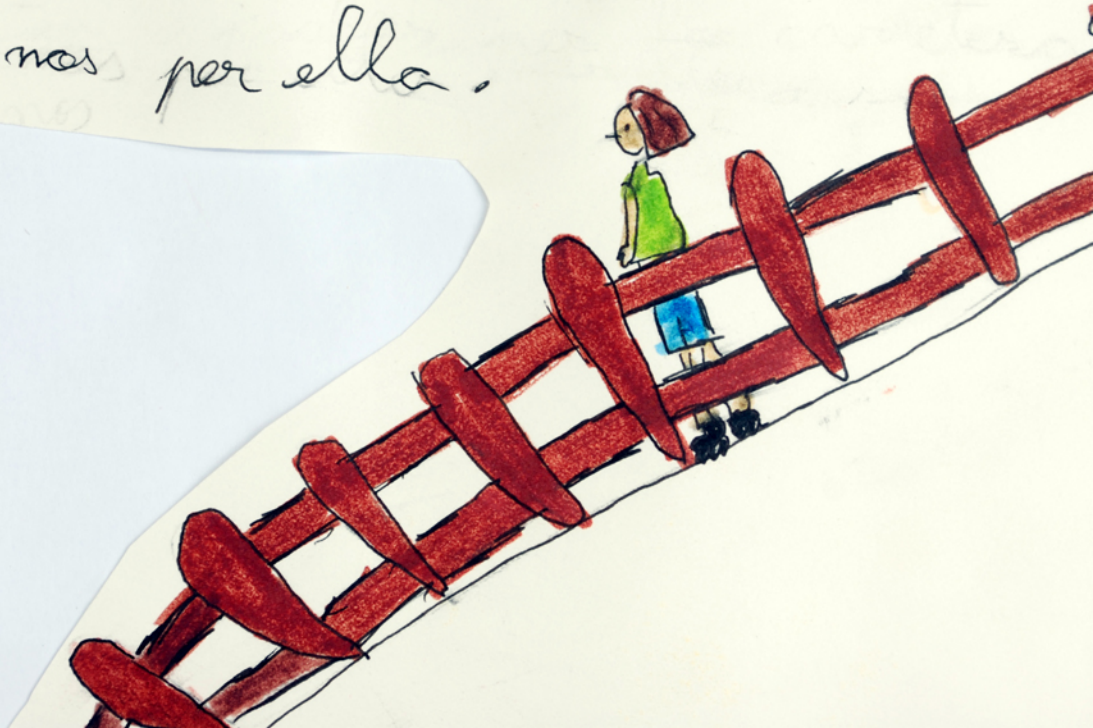

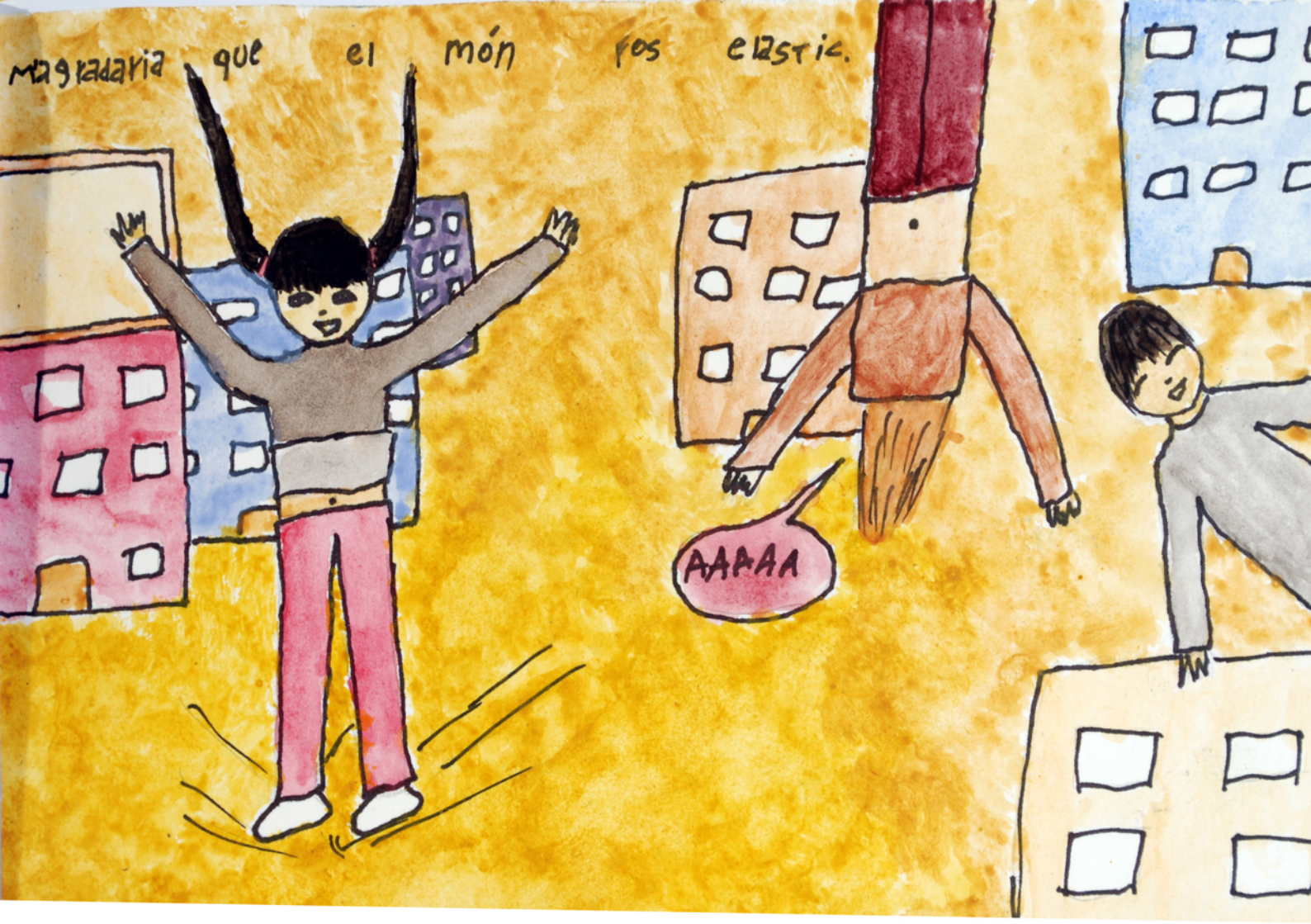
Imaginaria que el món fos elàstic.
AAAAA

Quan fa molt
fred la pluja es
converteix en neu.

La neu és
freda i molt
blanca.

A Barcelona hi ha una església que li diuen la Sagrada Familia.

Una església es un espai on vas a resar i a escoltar la Paraula de déu.

Fa molts anys que esta en construcció i encara no esta acabada.

La va construir un arquitecte molt important que es deia Antoni Gaudi.

El Bus Turístic és un autocar que si tu hi pujes, et porta per tot Barcelona, pels llocs més coneguts com el Museu Joan Miró, el Teleféric de Montjuïc, la Plaça Catalunya, l'Estadi Olímpic, etc. Normalment, al Bus turístic hi pujen molts turistes anglesos o xinesos, que tota l'estona estan fent fotos.

Per Ripollet passa un riu que es diu Ripoll.
Al voltant, els avis hi tenen uns horts i quan plou molt i el riu puja els horts es destrossen

Aqui a catalunya es celebra una festa que es diu Sant Antoni, Surten al carrer gossos, caballs, asesi més... La gent es puja a sobre dels caballs i carroses i Tiren carmels.

Júlia S

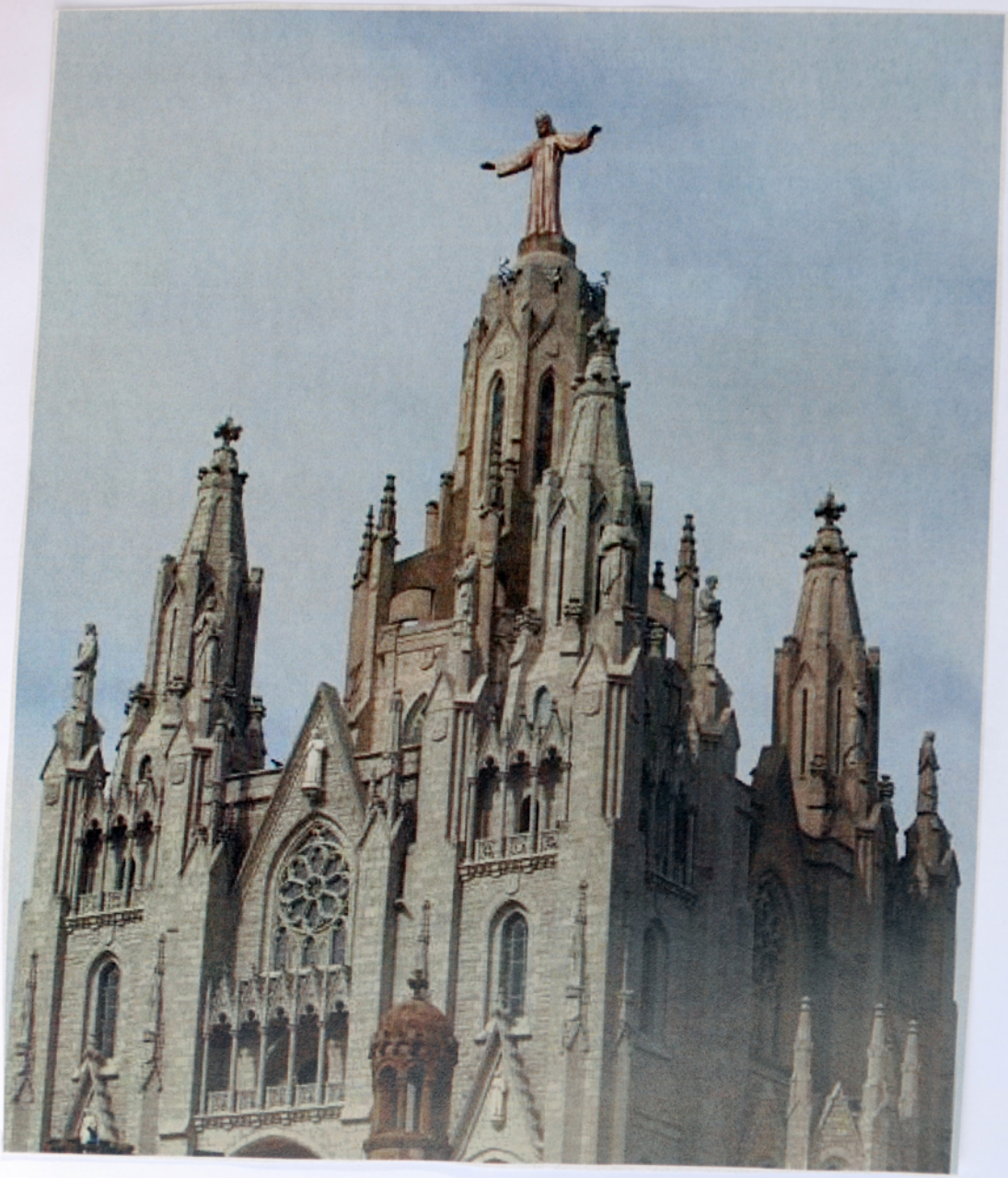

El Tibidabo és un Parc d'Atraccions molt conegut que esta a Barcelona. Hi Ha Unes Atraccions molt divertides, com el tibidabo expres, la montanya russa, el castell Misteriós....

CATALUNYA
Val d'Aran
Pallars Sobirà
Alta Ribagorça
Pallars Jussà
Alt Urgell
Cerdanya
Ripollès
Alt Empordà
Garrotxa
Pla de l'Estany
Berguedà
Osona
Gironès
Baix Empordà
Solsonès
Noguera
Bages
La Selva
Segarra
Pla d'Urgell
Vallès Oriental
Anoia
Vallès Occ.
Maresme
Segrià
Urgell
Conca de Barberà
Barcelonès
Garrigues
Alt Penedès
Baix Llobregat
Priorat
Camp
Baix Penedès
Garraf
Baix Camp
Tarragonès
Ribera d'Ebre
Terra Alta
Baix Ebre
Montsià
tot això son muntanyes
->tot això son platges

El Poble on està la nostra escola es diu Ripollet.
Hi habitem 35.000 persones.

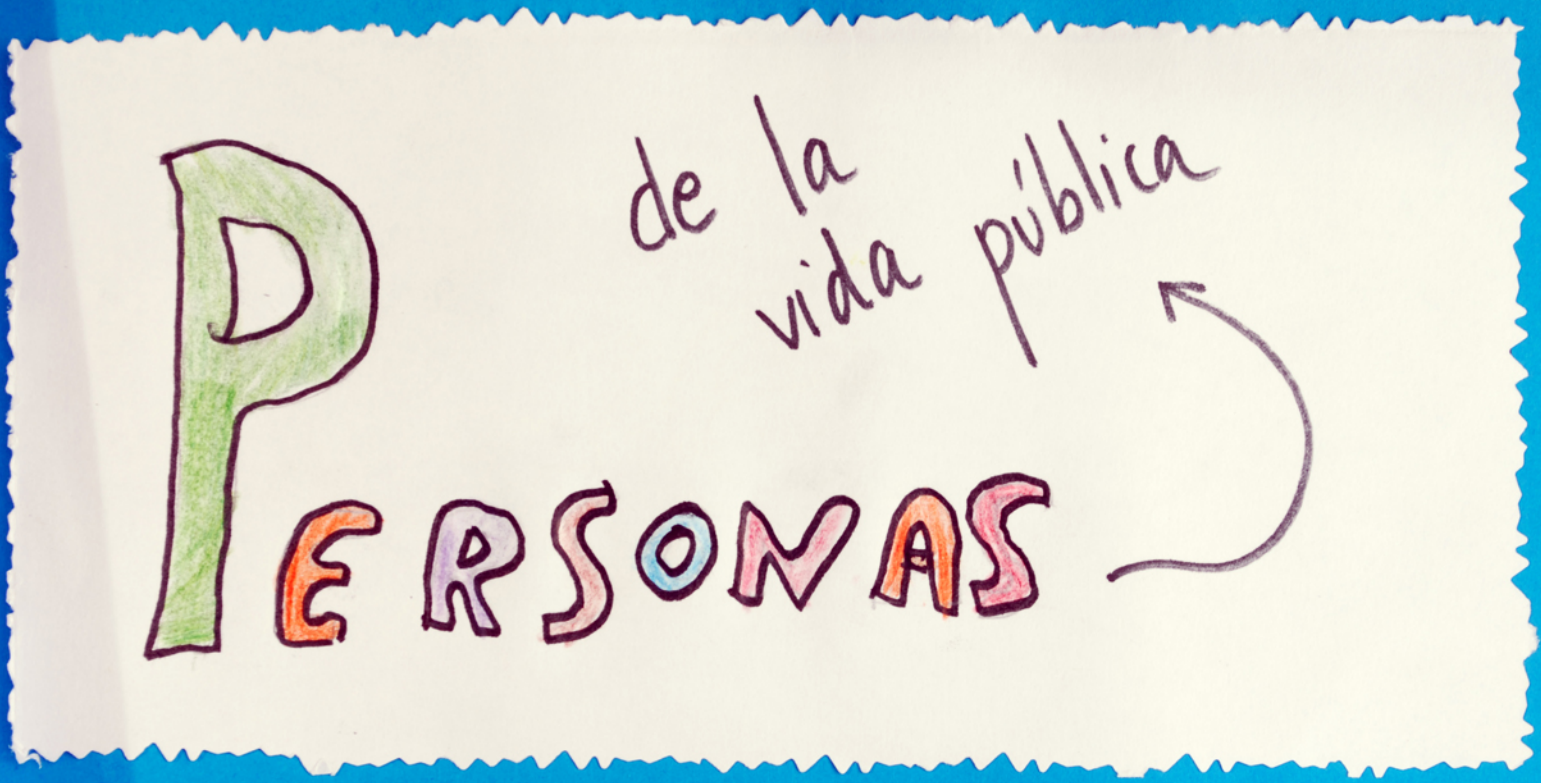
PERSONAS
de la vida pública

Zapatero
El nostre
PRESIDENT:
J.L.R.
Zapatero
by

El nostre equip de futbol: (1)

El BARÇA

(guardiola)

Pep Guardiola
l'entrenador

L'equip

El Barça

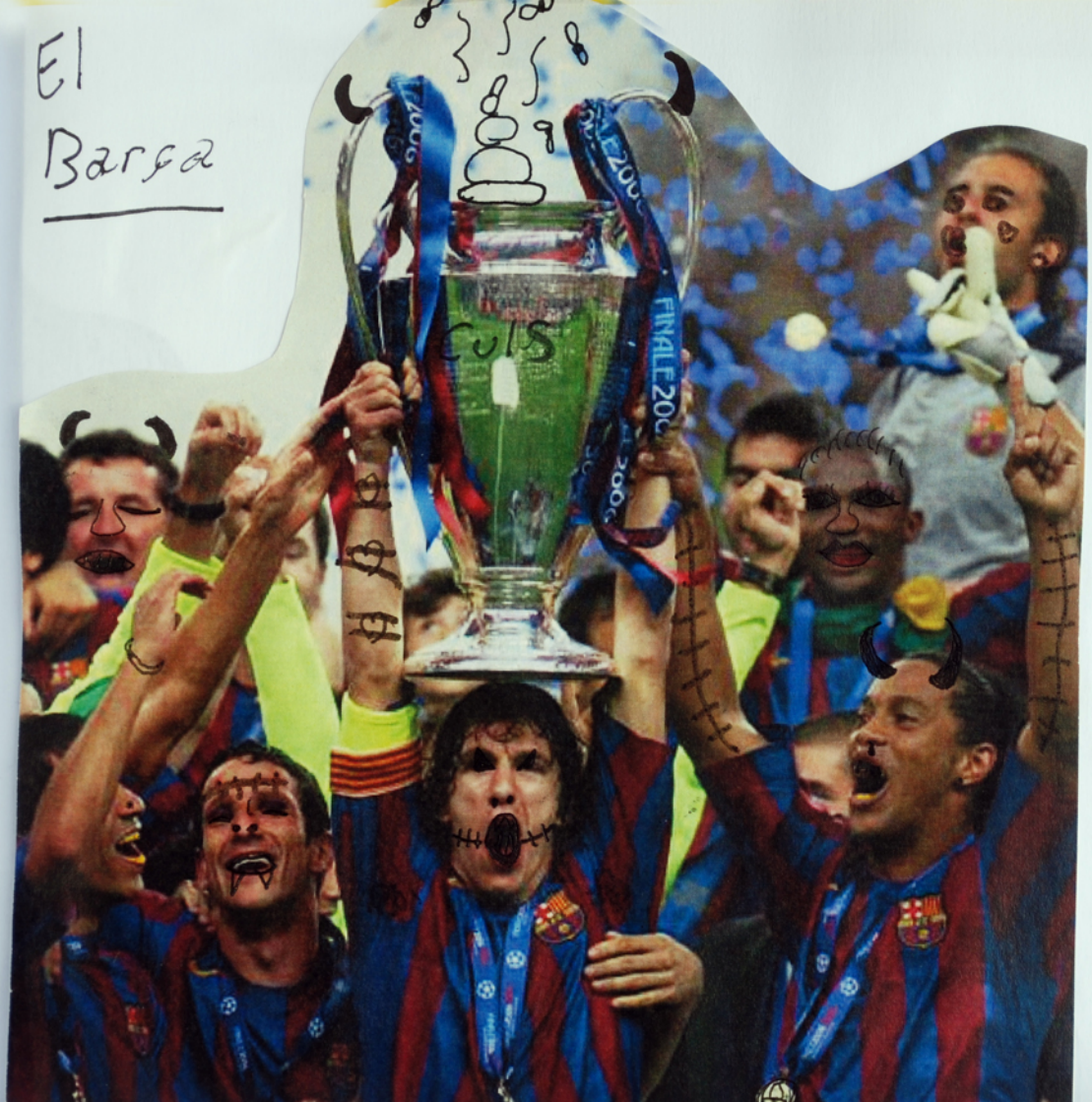

Amb una copa del 2006

AVÍS: fotos retocades

El ferran Adrià va rebre el Premi del millor cuiner del mon. Treballa al Bulli i fa una cuina molt peculiar. la seva cuina sembla més un laboratori químic que una cuina. Alguns dels seus plats son d'Aire. cuinen amb nitrogen liquid.

Joan Miró va ser un pintor i escultor famós de catalunya.

Els quadres que feia eren abstractes, per fer-los utilitzava ratlles, punts, estrelles,...

Per fer les seves escultures utilitzava fang o coses que es trobava.